

Lot n° : **5**
Section : **ZX**
N° : **-**

DEPARTEMENT DE LA VENDEE
VILLE DES HERBIERS
Lieu-dit : L'Aumarière
Lotissement à usage principal d'habitation " Les Jardins de l'Aumarière "
autorisé par arrêté N°PA08510917H0002 du 24 juillet 2017

Superficie : **465m²**
Superficie de plancher maximale : 180m²

PLAN INDIVIDUEL PROVISOIRE

PLAN DE SITUATION

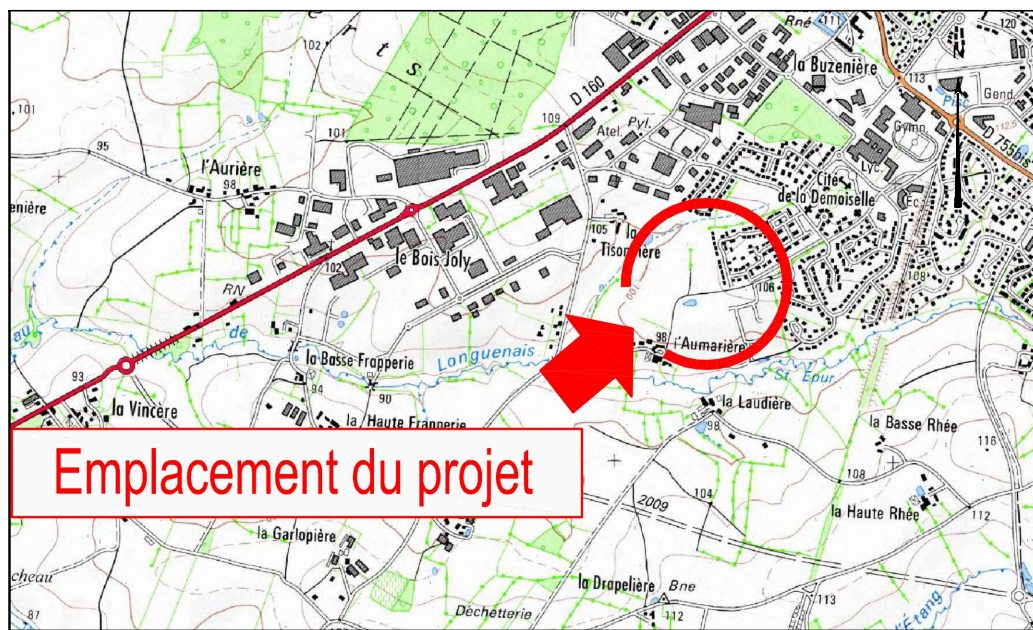

Emplacement du projet

PLAN D'ENSEMBLE

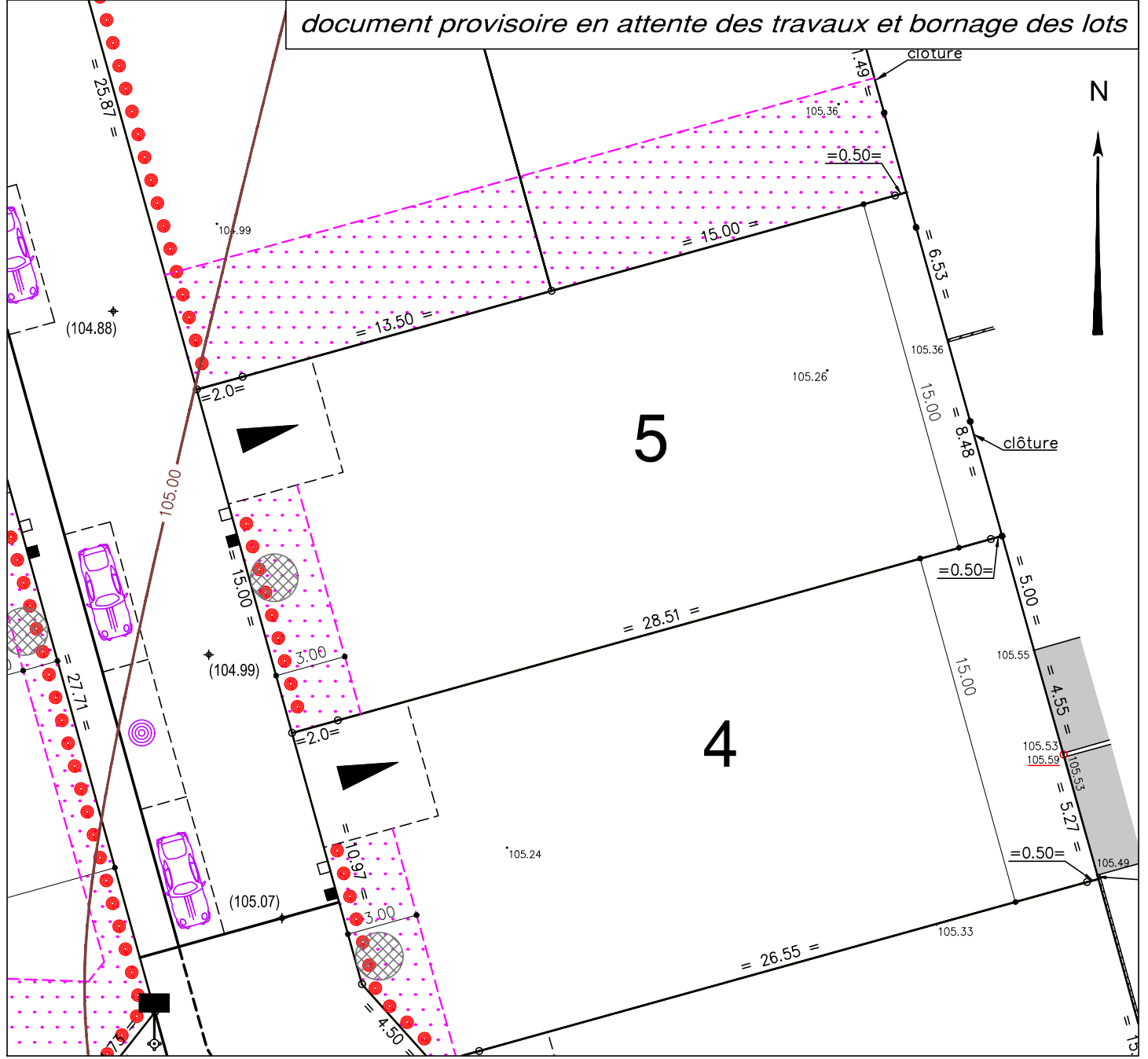
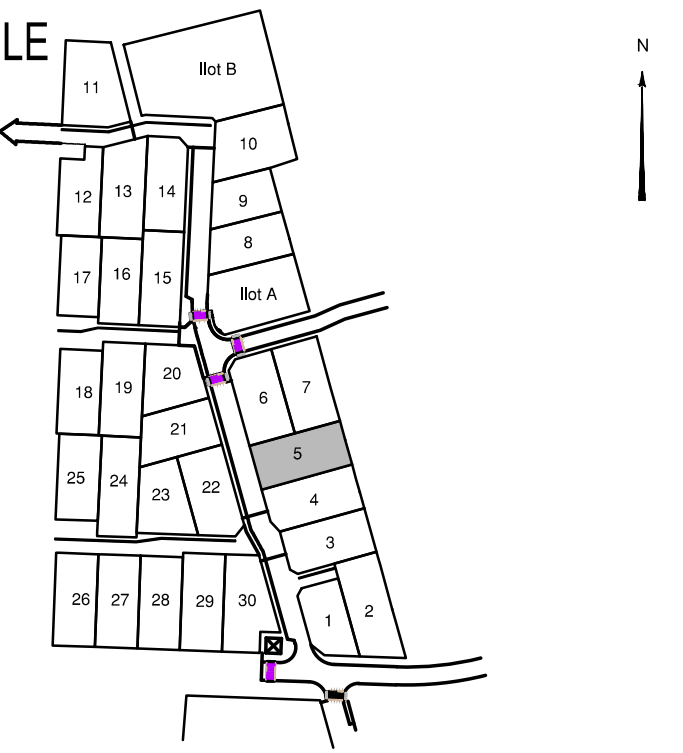

LEGENDE

- Zone non constructible (sauf annexes indépendantes à ossature bois ou d'aspect similaire sans fondations).
- Zone de protection du milieu naturel (zone non constructible - voir le Règlement, paragraphe 2.13)
- Accès automobile privatif interdit
- Emplacement préférentiel du parking privatif non clos (dimension 5.00m x 5.00m minimum)
- Emplacement obligatoire du parking privatif non clos (dimension 5.00m x 5.00m minimum)
- Emplacement des places de stationnement publiques
- Plantation projetée (emplacement de principe)
- Espace Vert (engazonnement ou plantation arbustive)
- Végétation existante conservée (confortation possible)
- Arbre protégé à sauvegarder

Ouvrages hors sol : (emplacement indicatif)

- 00.00 - cote terrain naturel (nivellement effectué avant travaux de viabilité)
- +(00.00) - cote projet voirie
- - regard tabouret EU
- - regard tabouret EP
- $\frac{T}{rEU} : 103.90$ - cote tampon du regard EU } cotes projet (à vérifier sur place)
- $\frac{T}{rEP} : 104.00$ - cote radier du branchement EU } cotes projet (à vérifier sur place)
- ☼ - candélabre
- emplacement indicatif du coffret électrique/télécom et du citerneau AEP
- - poteau incendie

Ouvrages hors sols :
Position non contractuelle n'engageant pas la responsabilité du concepteur. Des modifications pouvant intervenir à l'exécution des travaux, avant tout projet de construction, les acquéreurs devront impérativement vérifier le positionnement définitif des ouvrages (AEP, EU/EP, EDF, candélabres).

Maître d'Ouvrage



Val d'Erdre Promotion
6 Rue Thessalie - BP 4439
44244 LA CHAPELLE SUR ERDRE
Tél. : 02 28 01 28 30



26 rue J.Y. Cousteau - BP 50352
85009 LA ROCHE-SUR-YON CEDEX
Tél. 02 51 37 27 30 - contact@geouest.fr

DATE 23/08/2017
DATE DE MODIFICATION *****

ECHELLE 1/250

